Ato penitencial

Advento 2026

CAC

Música: Manuel Luís
Tropos: João da Silva Peixoto

Tropos

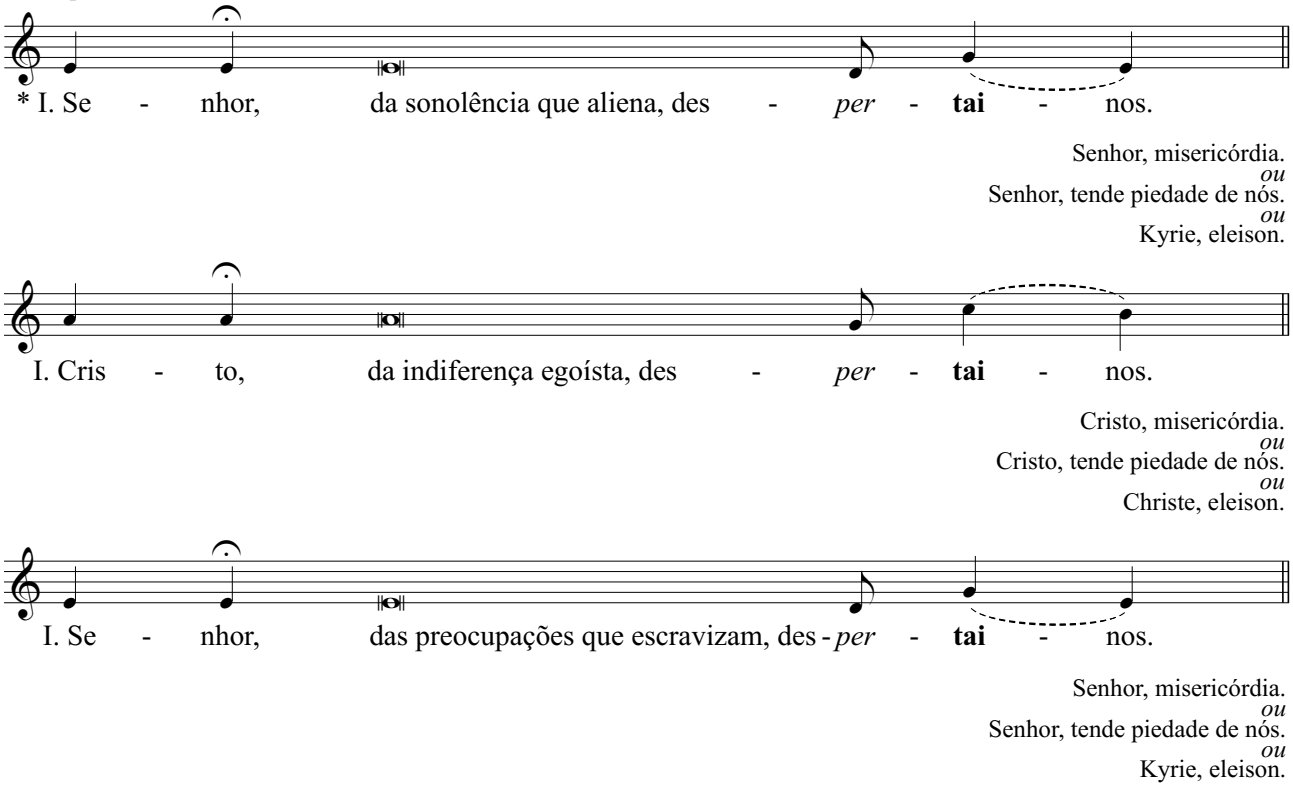

Domingo II
– Senhor, que preparais o vosso povo e lhe abris cami*nhos* **no**vos,
– Cristo, que nos preparais novos céus e no*va* **ter**ra,
– Senhor, que preparais um novo nascimento na água e no *de***ser**to,
ou
– Senhor, no deserto de uma vida sem sentido, pre*pa***rai**-nos.
– Cristo, na perdição de caminhos tortuosos, pre*pa***rai**-nos.
– Senhor, na esperança de novos céus e nova terra, pre*pa***rai**-nos.

Imaculada Conceição
– Senhor, do "sim" à mentira que impede o diálogo, per*do***ai**-nos,
– Cristo, do "sim" à maldade, que corrompe, per*do***ai**-nos,
– Senhor, do "sim" à inimizade que alimenta a guerra, per*do***ai**-nos,

Domingo III
– Senhor, que restituís a alegria aos pe*ca***do**res,
– Cristo, que alegrais os pobres e *hu***mil**des,
– Senhor, alegria eterna dos *fi***éis**,

Domingo IV
– Senhor, perdoai-nos, vinde à nossa casa e morai *con***nos**co!
– Cristo, mostrai-nos o vosso rosto e acolhei-nos no vos*so a***mor**!
– Senhor, dai-nos a luz do Espírito para acolhermos a vos*sa* **vin**da!

NB: Do Natal ao Batismo do Senhor, propomos que se valorize mais o canto do *Glória* e menos os tropos do Ato Penitencial. Se se preferir esta opção, o Missal tem propostas válidas (p. 484).

***** No Domingo I, onde se fizer a bênção da coroa do Advento, o Ato Penitencial é suprimido.

Senhor, misericórdia

BS

António Cartageno

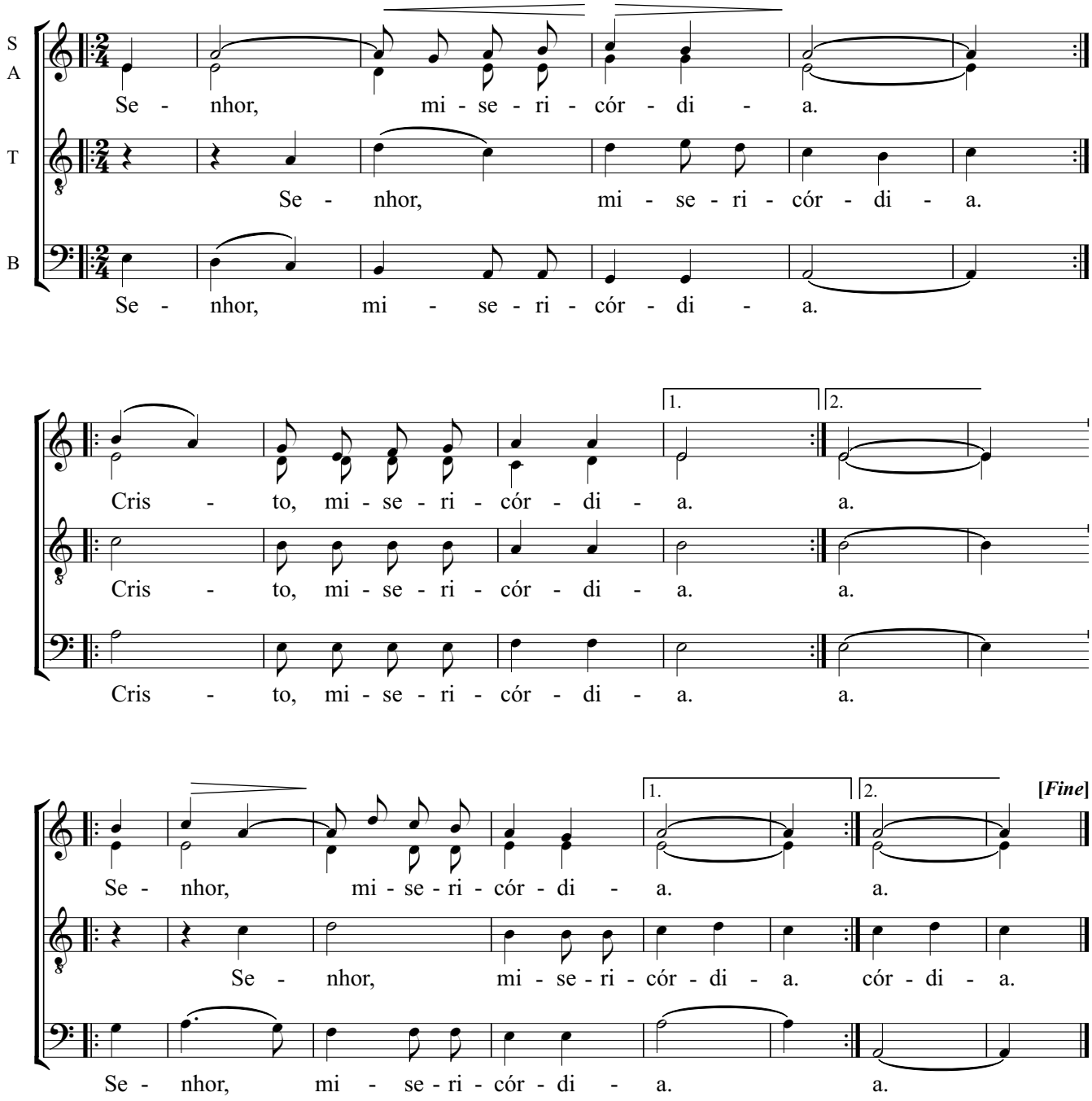

Senhor, tende piedade de nós

Pro-manuscrito

Manuel Luís
Harm.: António Cartageno (rev.)

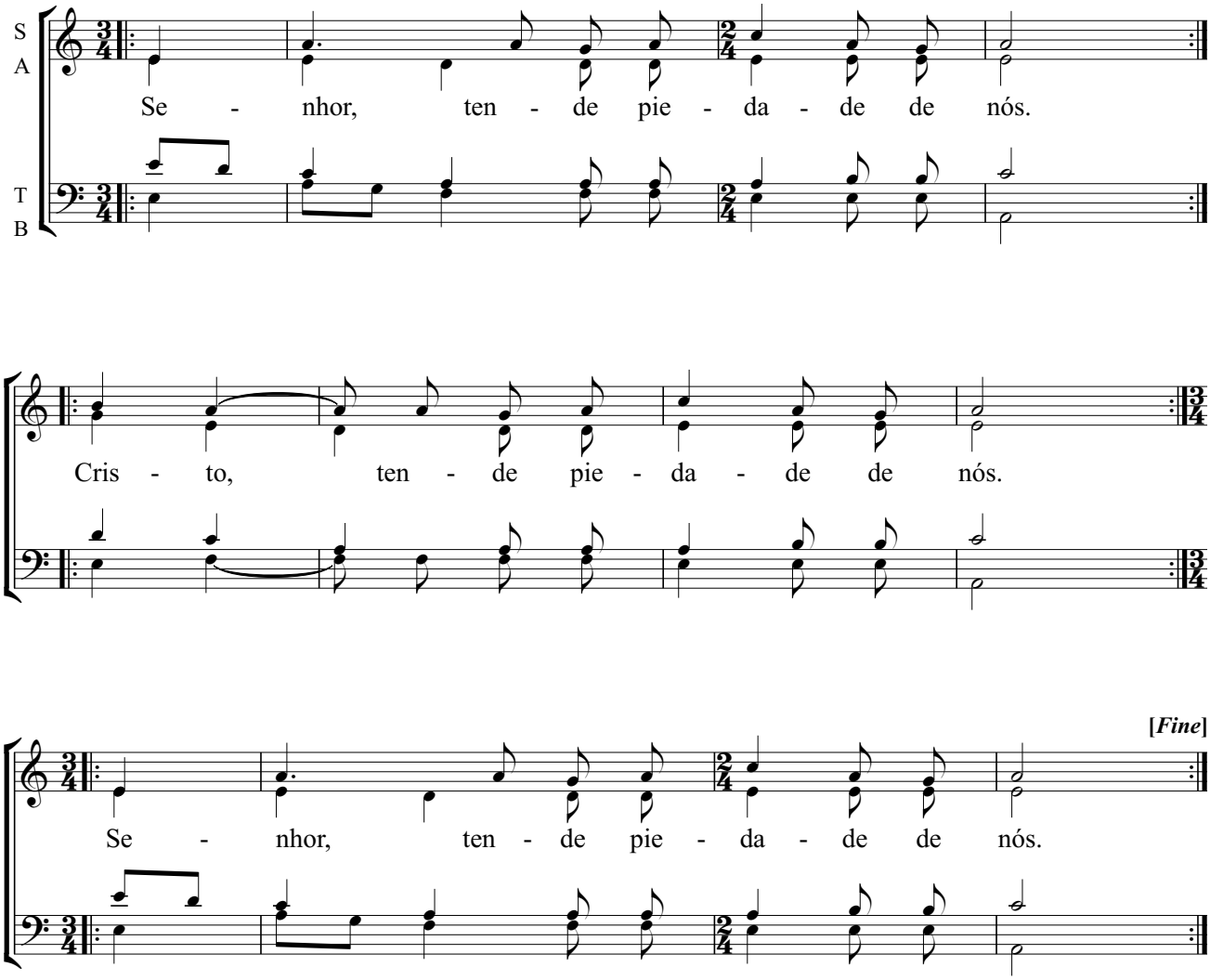

Kyrie

Taizé

Jacques Berthier

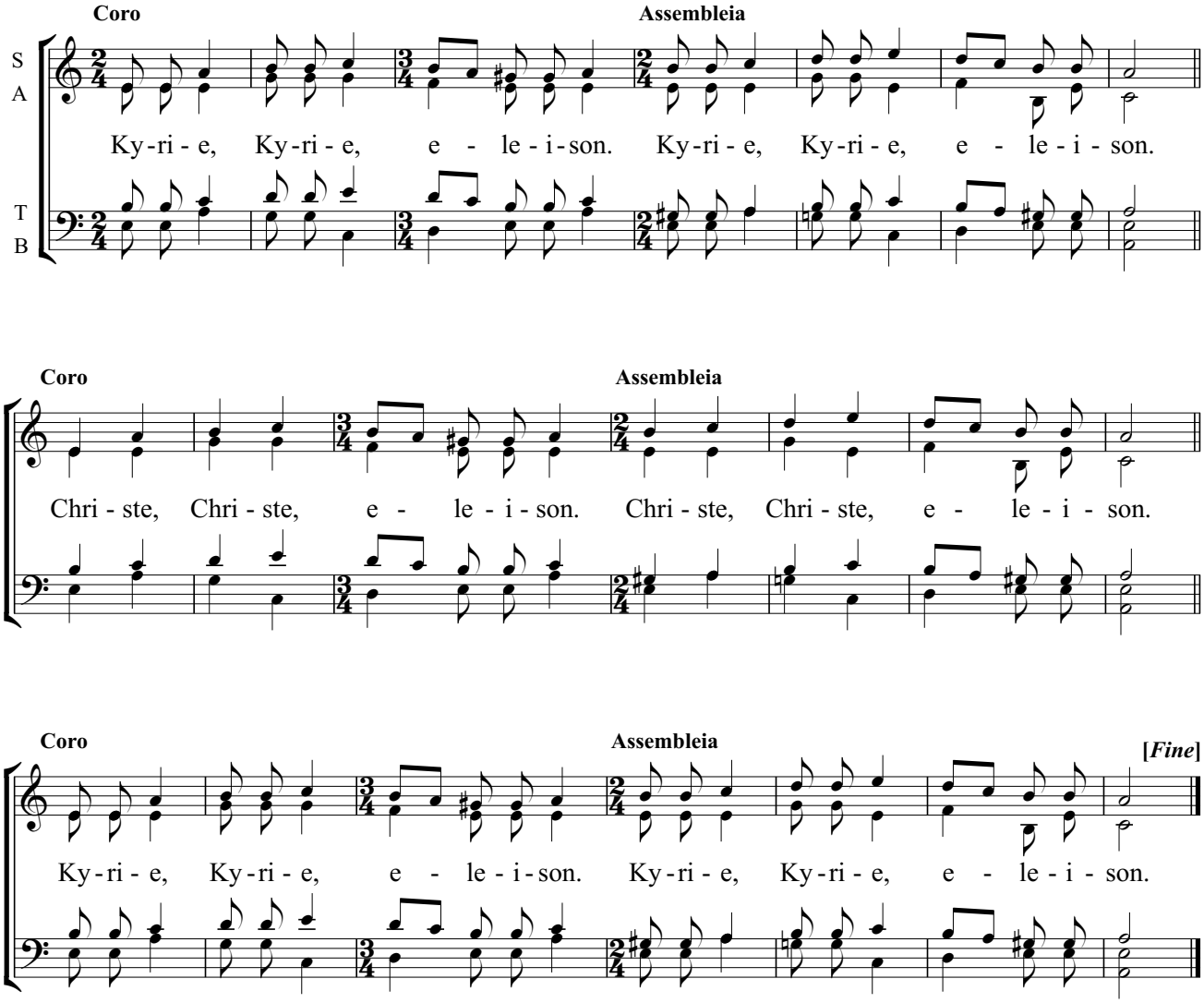

Senhor, tende piedade de nós

Pró-manuscrito

Ato Penitencial - Advento 2026
Fórmula C

Música: Bruno Ferreira
Tropos: João da Silva Peixoto

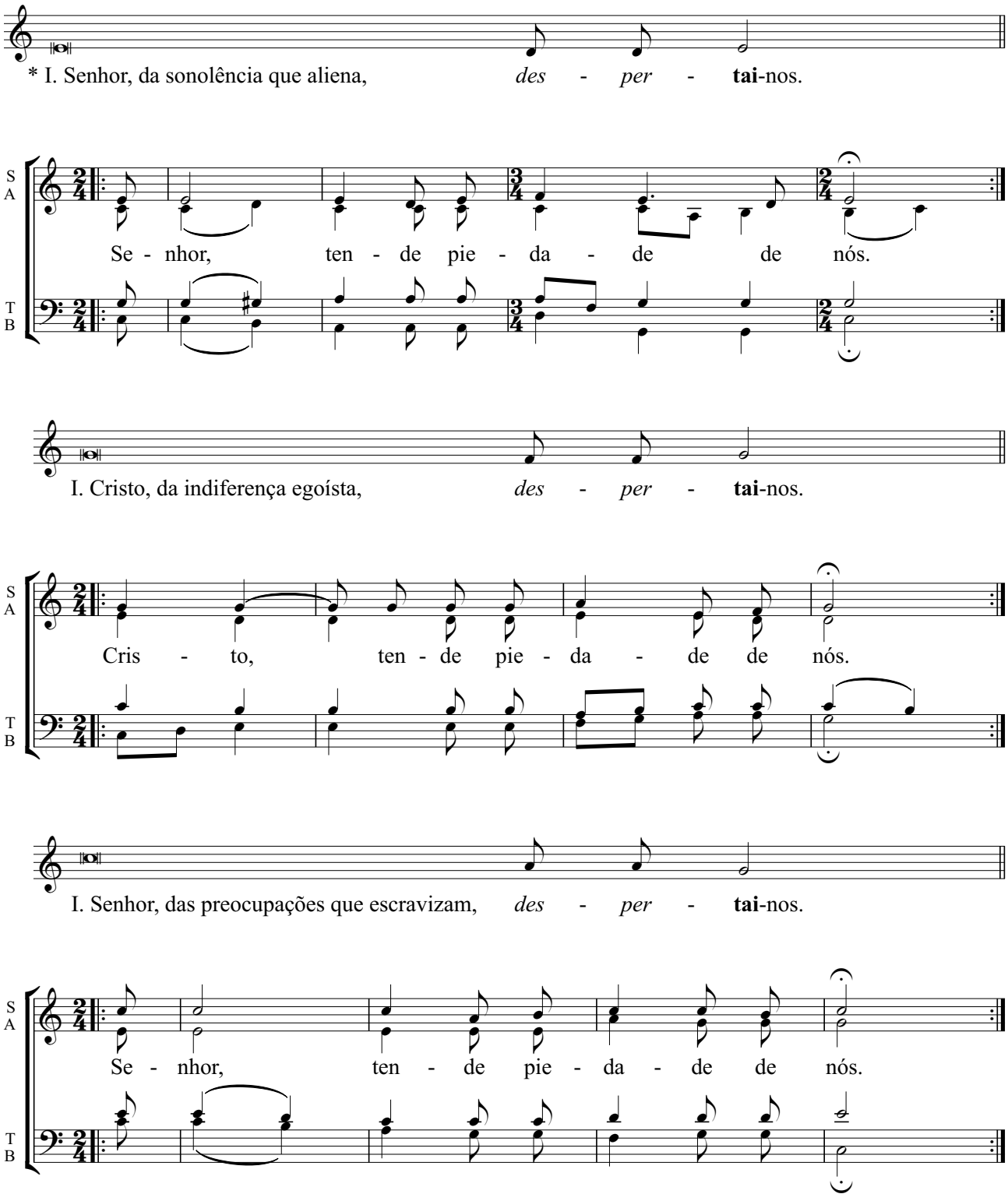

* No Domingo I, onde se fizer a bênção da coroa do Advento, o Ato Penitencial é suprimido.

Domingo II
– Senhor, que preparais o vosso povo e lhe abris ca*minhos* **no**vos,
– Cristo, que nos preparais novos céus e *nova* **ter**ra,
– Senhor, que preparais um novo nascimento na água e *no de***ser**to,
ou
– Senhor, no deserto de uma vida sem sentido, *prepa***rai**-nos.
– Cristo, na perdição de caminhos tortuosos, *prepa***rai**-nos.
– Senhor, na esperança de novos céus e nova terra, *prepa***rai**-nos.

Imaculada Conceição
– Senhor, do "sim" à mentira que impede o diálogo, *perdo***ai**-nos,
– Cristo, do "sim" à maldade, que corrompe, *perdo***ai**-nos,
– Senhor, do "sim" à inimizade que alimenta a guerra, *perdo***ai**-nos,

Domingo III
– Senhor, que restituís a alegria aos *peca***do**res,
– Cristo, que alegrais os pobres *e hu***mil**des,
– Senhor, alegria eterna *dos fi***éis**,

Domingo IV
– Senhor, perdoai-nos, vinde à nossa casa e mo*rai con***nos**co!
– Cristo, mostrai-nos o vosso rosto e acolhei-nos no *vosso a***mor**!
– Senhor, dai-nos a luz do Espírito para acolhermos a *vossa* **vin**da!

NB: Do Natal ao Batismo do Senhor, propomos que se valorize mais o canto do *Glória* e menos os tropos do Ato Penitencial. Se se preferir esta opção, o Missal tem propostas válidas (p. 484).

Kyrie eleison

ENPL 49

Ato Penitencial - Advento 2026
Fórmula C

Música: José Joaquim S. Ribeiro
Tropos: João da Silva Peixoto

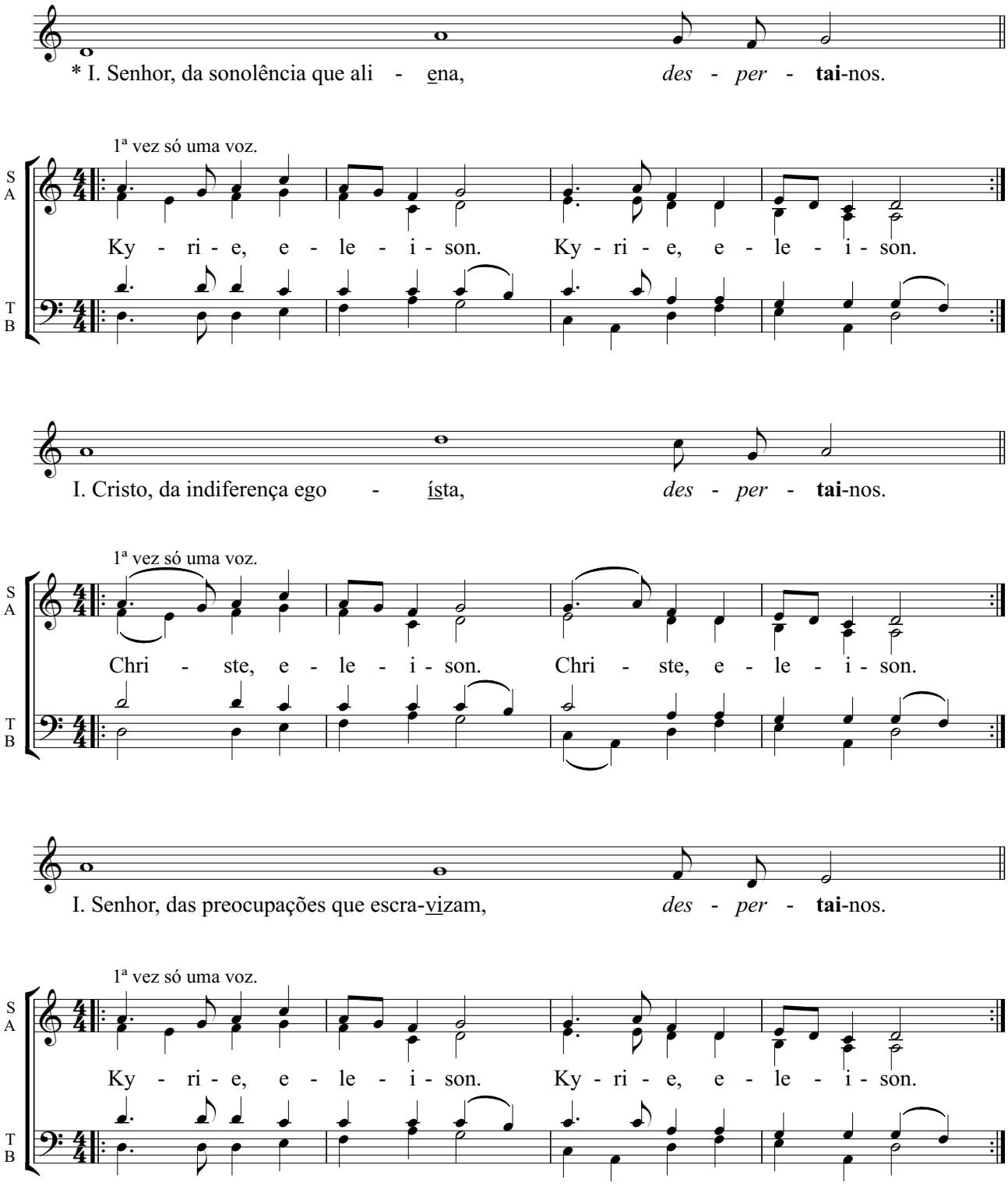

* No Domingo I, onde se fizer a bênção da coroa do Advento, o Ato Penitencial é suprimido.

Domingo II
– Senhor, que preparais o vosso povo e lhe abris ca*minhos* **no**vos,
– Cristo, que nos preparais novos céus e *nova* **ter**ra,
– Senhor, que preparais um novo nascimento na água e *no de***ser**to,
ou
– Senhor, no deserto de uma vida sem sentido, *prepa***rai**-nos.
– Cristo, na perdição de caminhos tortuosos, *prepa***rai**-nos.
– Senhor, na esperança de novos céus e nova terra, *prepa***rai**-nos.

Imaculada Conceição
– Senhor, do "sim" à mentira que impede o diálogo, *perdo***ai**-nos,
– Cristo, do "sim" à maldade, que corrompe, *perdo***ai**-nos,
– Senhor, do "sim" à inimizade que alimenta a guerra, *perdo***ai**-nos,

Domingo III
– Senhor, que restituís a alegria aos *peca***do**res,
– Cristo, que alegrais os pobres *e hu***mil**des,
– Senhor, alegria eterna *dos fi***éis**,

Domingo IV
– Senhor, perdoai-nos, vinde à nossa casa e mo*rai con***nos**co!
– Cristo, mostrai-nos o vosso rosto e acolhei-nos no *vosso a***mor**!
– Senhor, dai-nos a luz do Espírito para acolhermos a *vossa* **vin**da!

NB: Do Natal ao Batismo do Senhor, propomos que se valorize mais o canto do *Glória* e menos os tropos do Ato Penitencial. Se se preferir esta opção, o Missal tem propostas válidas (p. 484).